[弱虫ペダル]

唔哦

哦哦

哦哦

哦

"無法抑制的感情"

哦

◎徹底顯露實力的箱根學園。銅橋！車體吱嘎作響地騎行著！咆哮著！

前情提要→IH的個別之戰，強敵的箱根學園，銅橋 曾經多次被部員拒絕、數次反覆潛入退部的問題兒童。面對著受泉田之言而解放野性的怪物，鳴北的2人將如何？！

那就是力量啊!!
累計突破950萬部!!漫畫最新34卷&「亂速宅男」公式集「放學後亂速」2冊一齊發售中!! 緊急大量再版!!
無愧為怪物之名的
咆哮!!
唔哦哦
哦哦哦
哦哦哦
哦哦哦
我是箱根學園的選手!!
像是野獸一樣
和之前的臭臭不同
後輩回歸
那傢伙好像情緒高漲呢 青八木前輩!!
在進一步升段加速之前追上他!!
吼哦哦哦
別冊少年Champion 7月號(發售中)內附「8開超大型海報袋」!!一定要入手哦!!
TVアニメ絶賛放送中!!
弱虫ペダル
RIDE.306 鋼橋、襲撃
瀬辺航
予約開始期間 ~2014年7月28日(月)まで
商品紹介:YAGIFTシャツ
詳しくは一迅社書店オンラインストアへ
http://store.akitashoten.co.jp

箱學的豬橋!!

這就是…

被你這傢伙看扁的千葉總北…的

力量啊!!

吼哦哦哦哦

啊啊啊

追趕其後的總北2人

和箱學

並行了!!

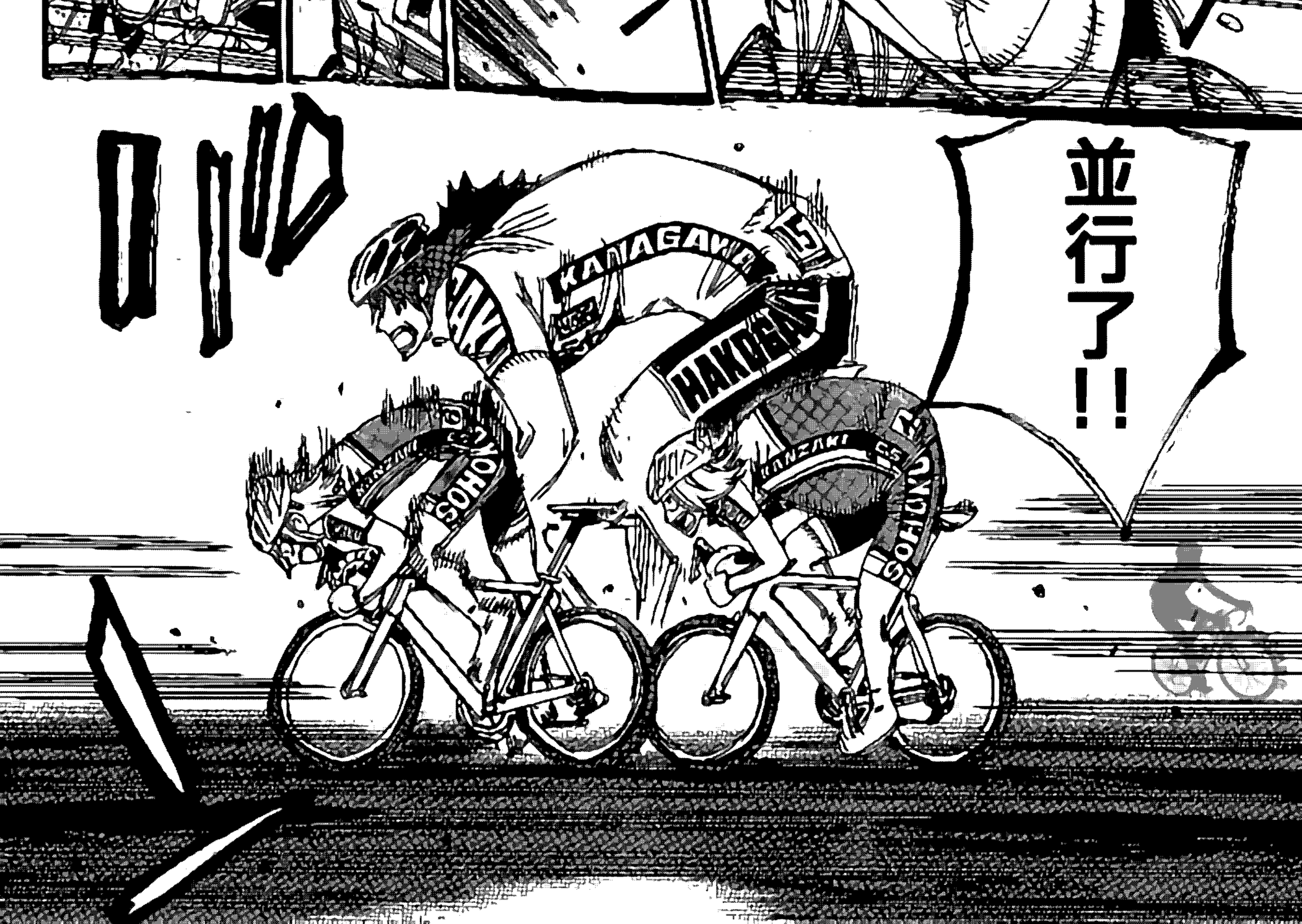

開始反擊

這以後就是衝刺選手的地盤了 青八木前輩

ズオッ

拜託了!!

距離第一成績線還剩1KM!!

1km

哈啊啊啊啊

剛才未能充分準備可這一次是跟在鎬木的後方

得到了充足的準備

不會輸的!!

★本作品純屬虛構，與實際存在的個人、團體等無任何關係。

氧氣音速

我來取下它!!

彈丸!!

肉!!

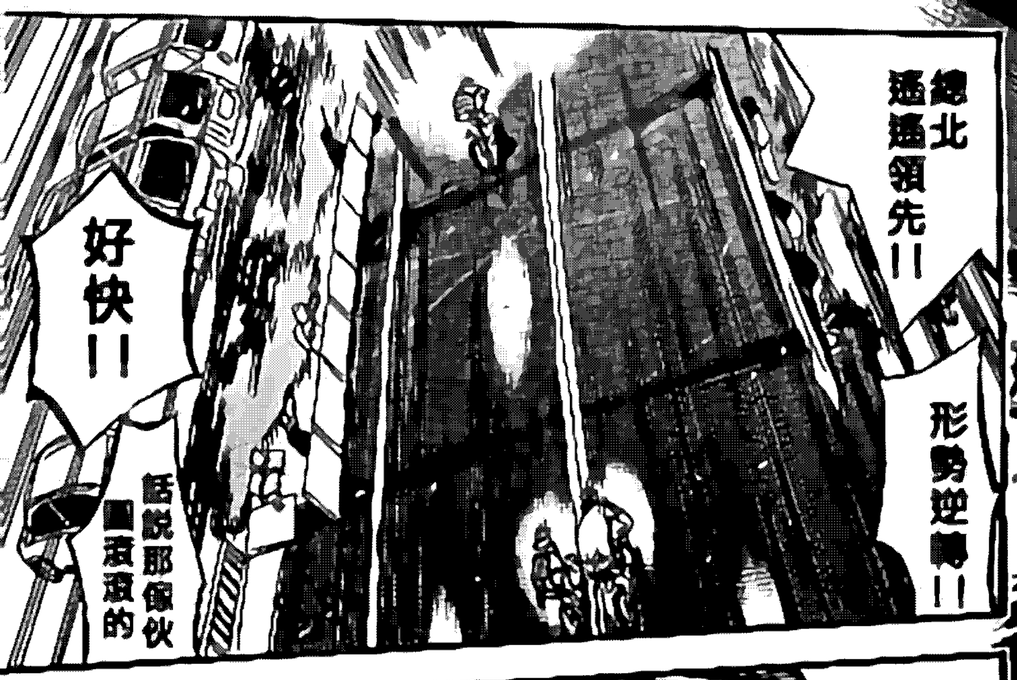

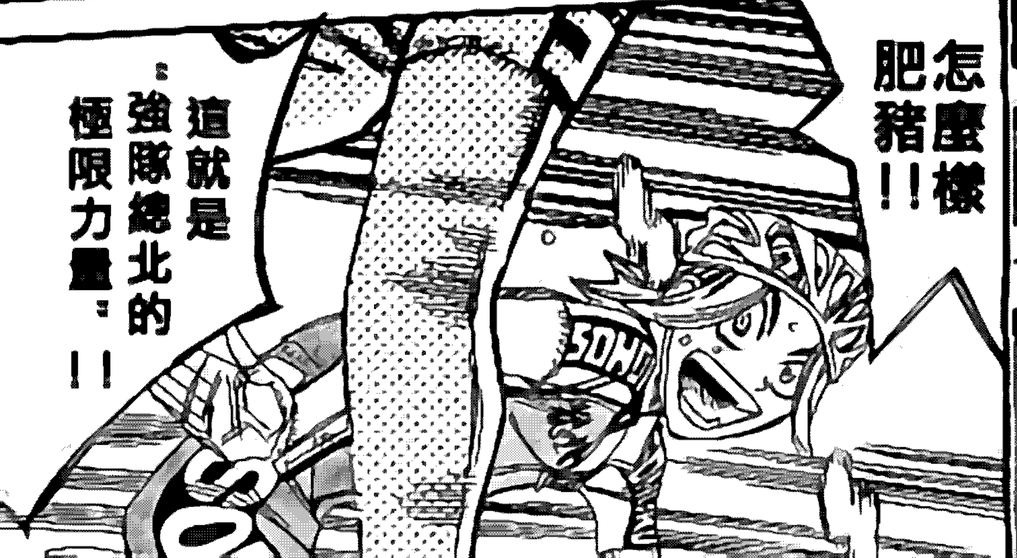

哈——

哈——

哈——

哈——

哈

哈

怎麼回事

剛才一瞬間腦海中浮現出不詳的預感

哈

所謂狩獵，

不讓獵物跑在前面就沒法開始啊……

……被放行了……

青八木
前輩!!

田所前輩——我來了呢
來到高中聯賽的舞臺
而且綠色號碼布的終點線就在眼前
田所前輩那時直至終點線前都在互相糾纏著呢
我是插插還剩1km
接下來就是相信自己全力地踩踏板
簡木是個很能幹的男孩若是尊下第二成績線
今天

我得好好地表揚他一番呢

12

鏑木一差
雖然還未覺醒
不過確實會成為從今往後
肩負起總北的

次世代衝刺選手啊

毎週木曜発売!!

雖然有點笨呢
如果是是田所前輩的話
「這不是很好嗎！」
大概會這麼說吧
不過!!在此之前我要確確實實地！
奪下這個第一成績線!!
這才是我的任務!!
哈啊啊啊
等著吧，純太！
綠色的號碼布就由
SOH
双腳已經!!

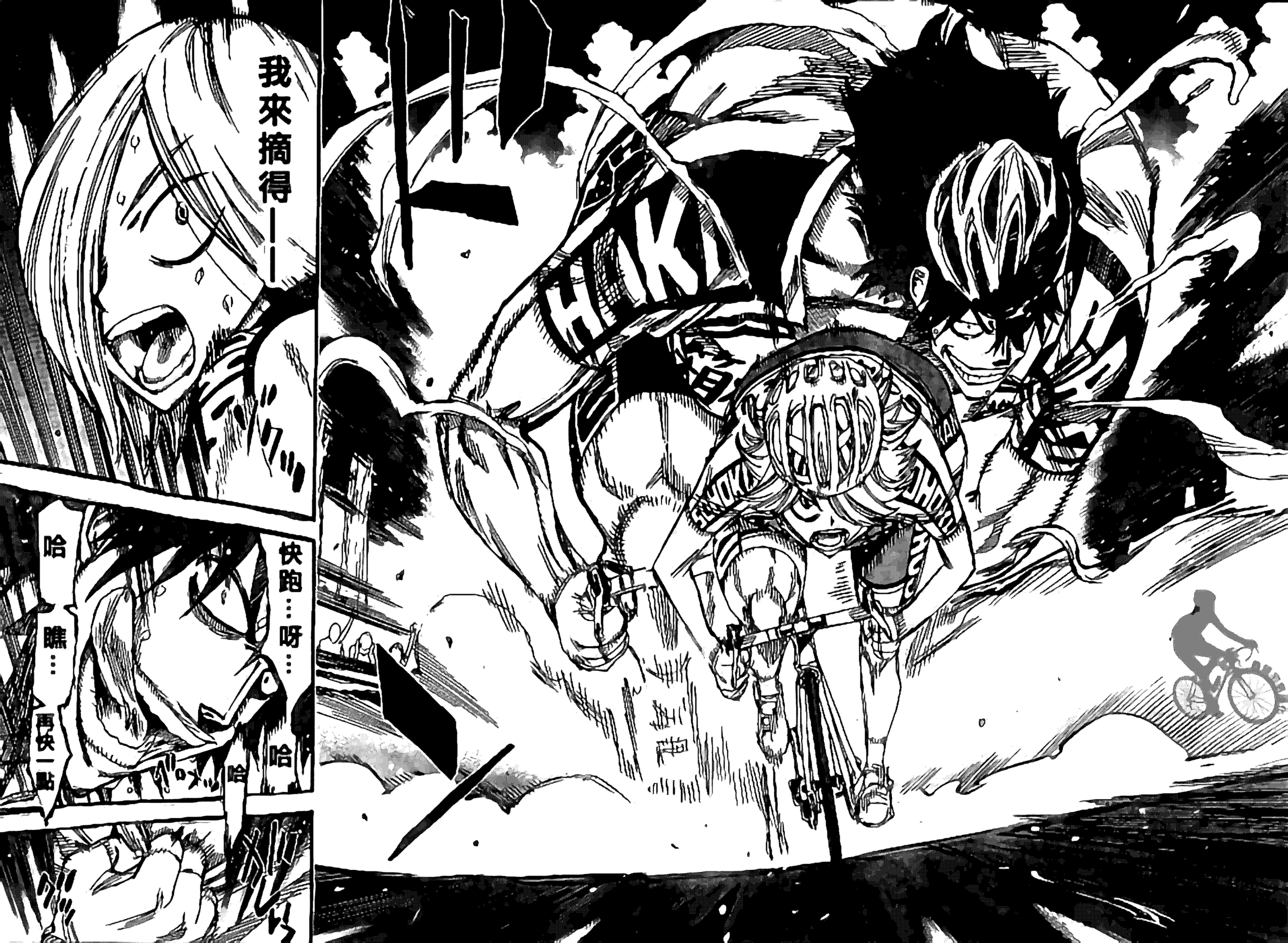
我來摘得——
快跑……呀……
哈
哈
哈
哈
再快一點
HIK

真是太小了啊……這件運動服
壞事啊……!!
將這些全部踩碎呢!!
噗哈!!
又弄壞了啊!!
運動服的拉鍊
太脆弱了!!
哦哦哦哦
快跑呀 瞧
我正要

還剩700!!

噗哈!!

逃吧逃吧!!

箱學跟上總北了!!

バリッ

700m

グラッ!

哈!!

真有趣真有趣

這种追逐的時候才是最有趣啊!!

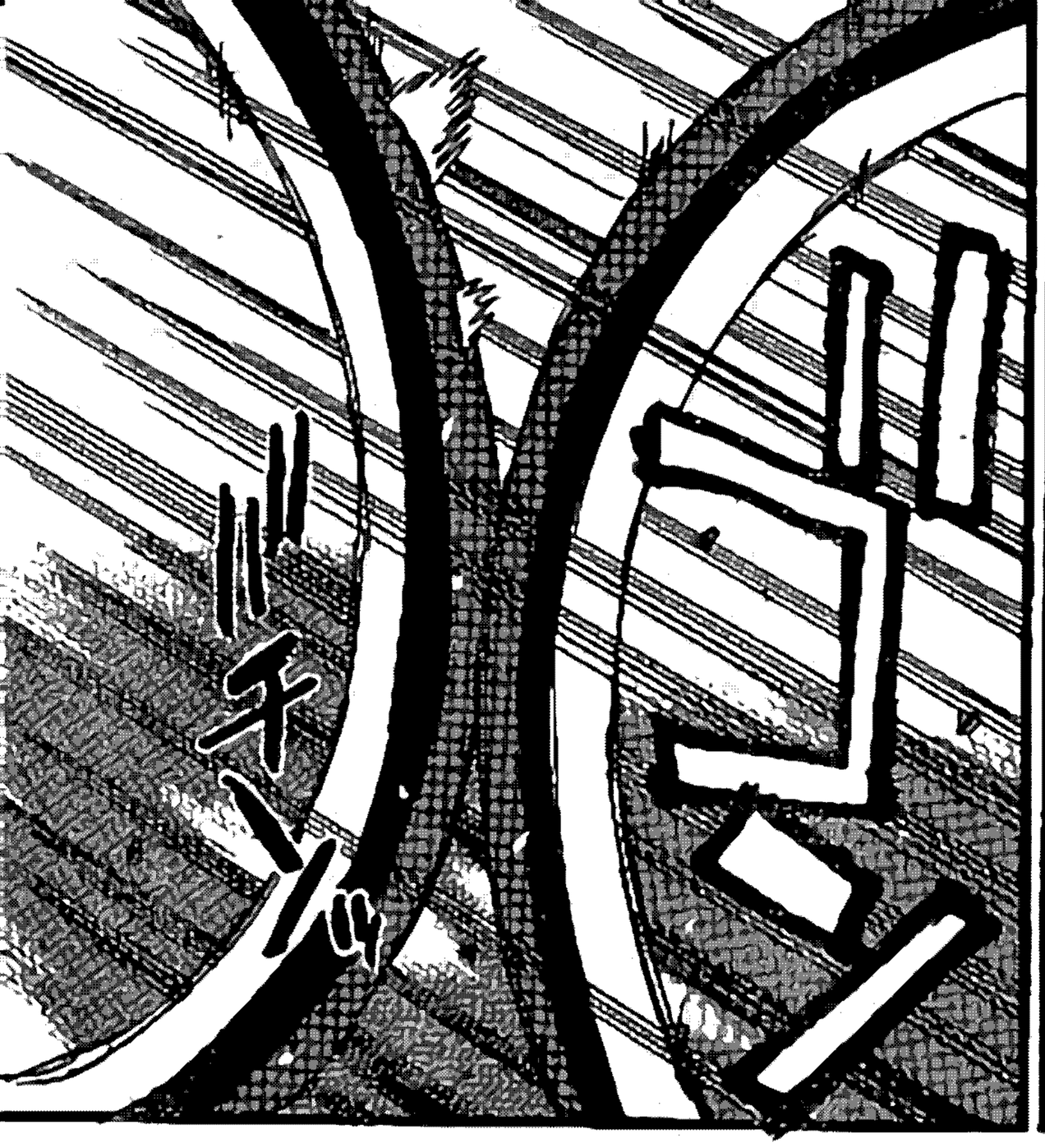
ドンッ

好快 這傢伙
比我預想的還要快!!
KANZA!!
從後方壓制住了!!
隨時都能——

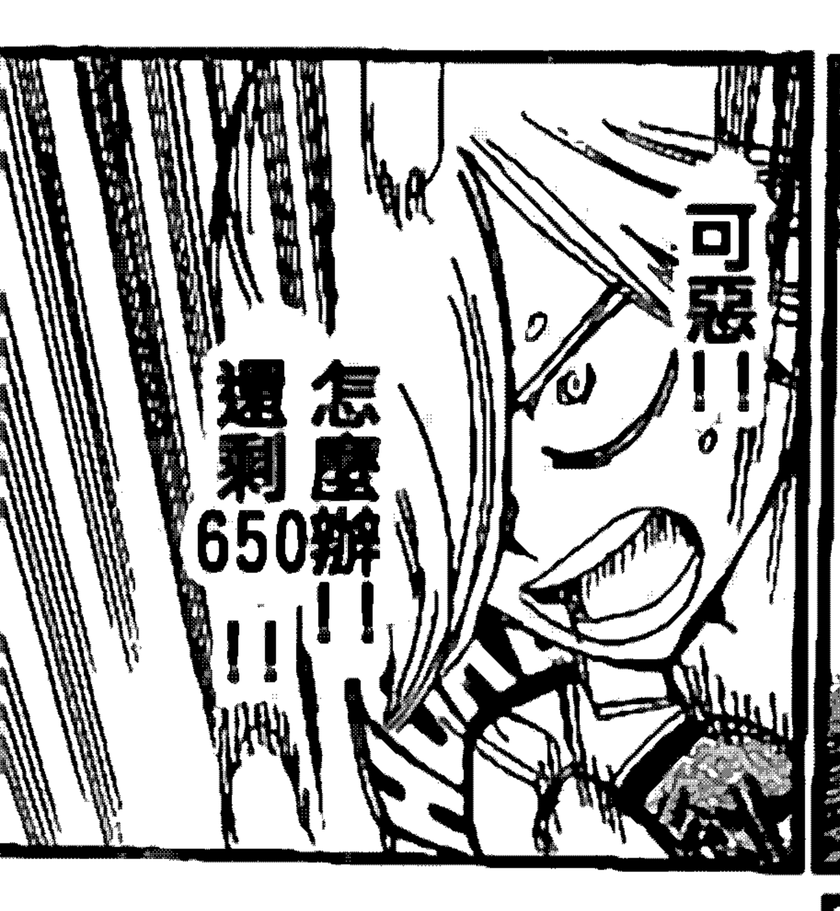
可惡!!
怎麼辦!!
還剩650!!

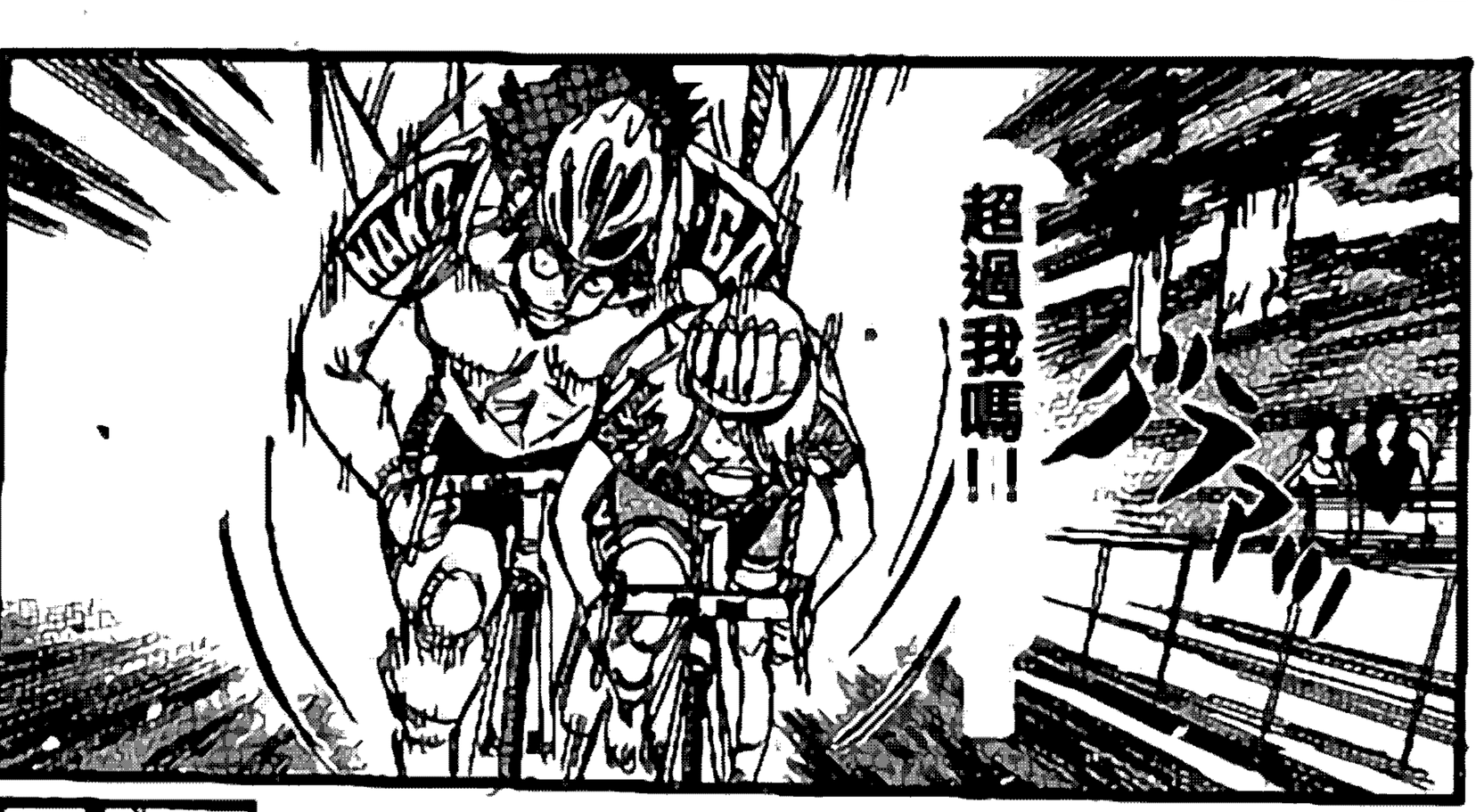
超過我嗎!!

沒辦法了——
這一招原本是想留到
距離終點150m的
最後衝刺關頭的——

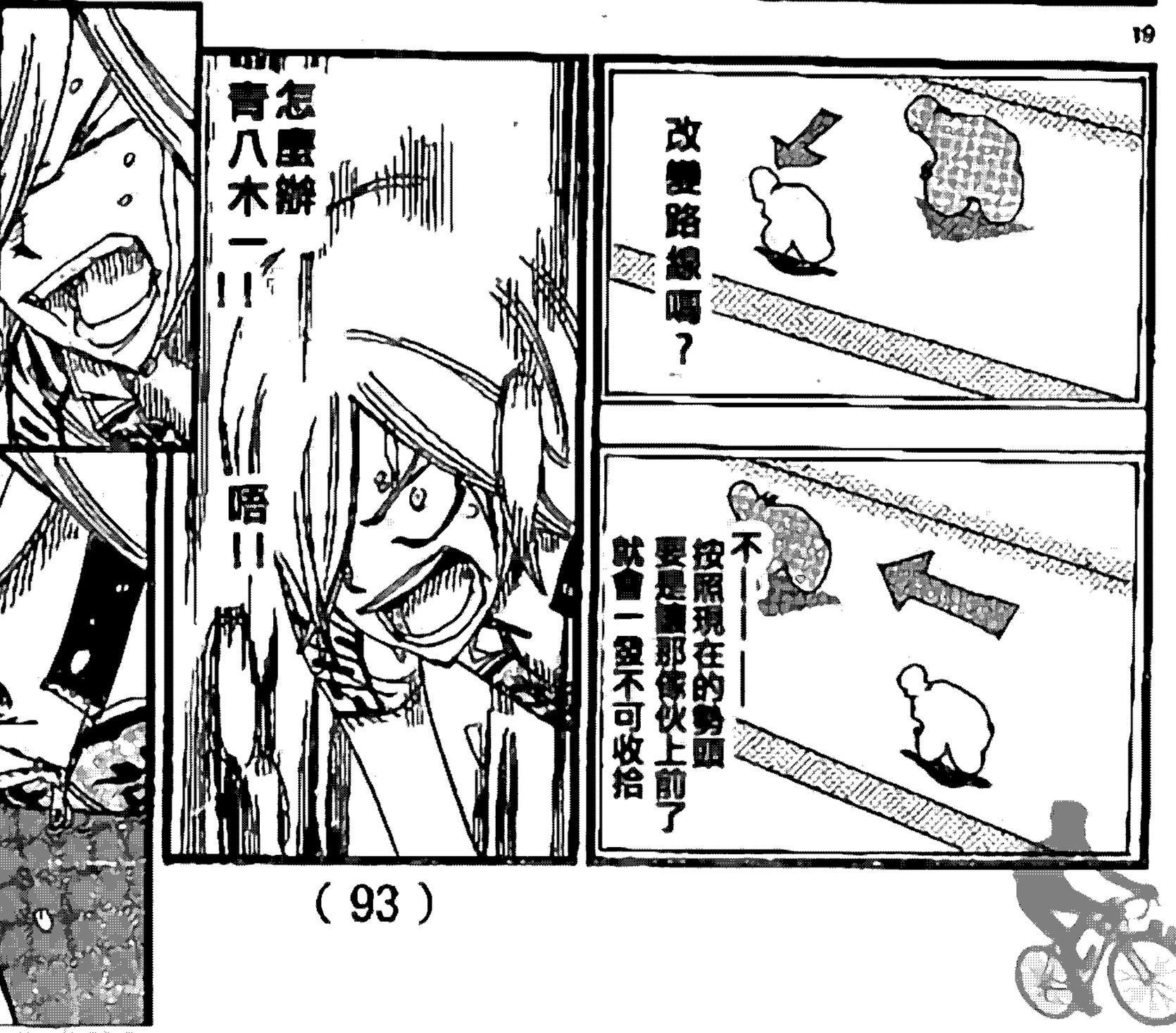
怎麼辦
青八木一!!
唔!!
改變路線嗎?
不——
按照現在的勢頭
要是讓那傢伙上前了
就會一發不可收拾

唔啊——!!
肌力彈丸
青八木必殺純正
ボゴッ
斑比形態!!
◎異常膨脹的大腿!!能從饑餓的野獸口中逃脫嗎?!
噗啊?!
再次變形了!!

超强强化
請勿外流出微博
本作品僅供分享

色和宅男同好会 招募啦！！！

被我迷倒的男女老少们，请留步!!

[illegible]

[illegible]

[illegible]

[illegible]

[illegible]

[illegible]

报名方式：私信本微博即可